新聞
及善蒲鉾店
4月15日（水）
［発行］
株式会社
及善商店
［編集］
及川善弥・沼倉忠彦

笹かまと細工蒲鉾のセット

おめでタイセット　2.500円（込）
ご注文はネットショップへhttp://store.shopping.yahoo.co.jp/oizen/

おめでタイセット

～新学期・新年度のご贈答に～

石臼で魚肉を練る

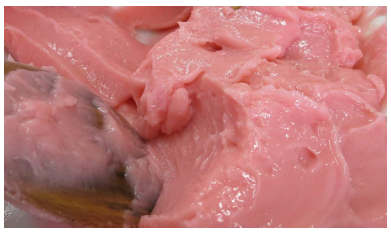

すり身に食紅で色付け

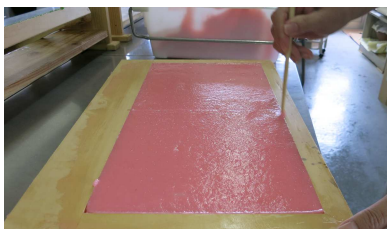

すり身を鉄板に乗せ型取り

包装後一枚づつ切り取り完成

蒸器で蒸しあげる

1枚1枚細工を施す

細工用の蒲鉾を板上で練る

催事予定

◎4月13日～4月19日
ルミネ川越店　JR川越駅改札前特設催事場
10時～20時（最終日17時）

◎4月22日～4月29日
JR仙台駅2階ステンドグラス前特設催事場
日曜～水曜日10時～20時
木曜～土曜日10時～21時
（最終日～19時）

仙台駅ステンドグラス

◎4月25日～5月31日
JR仙台駅3階新幹線改札内特設催事場8時～20時（最終日19時）

前回の新幹線改札内

4月5月仙台駅で販売決定

今月の福興市

ほたてまつり

◎志津川湾ほたてまつり
福興市
4月26日（日）ベイサイドアリーナ特設会場
開催は9時～14時

オクトパス君知ってる？

皆さんオクトパス君って知ってますか？海の幸豊かな南三陸町はタコが有名です。そのタコをモチーフにキャラクターとなったのがオクトパス君です。震災後は復興のシンボルとして、受験生のお守りとして人気！「置く」と「パス」する。素敵なネーミングですよね。皆さんにご多幸ありますように。

TEAM南三陸2015年始動

2014年アラバキ販売店舗

TEAM南三陸とは、南三陸町にゆかりのある若者中心に活動しており、震災後南三陸から元気を発信して行こうと集まったTEAM。

毎年様々なイベントに参加しているが、今年も4月25日・26日、宮城県川崎町みちのく杜の湖畔公園で開催される、ARABAKI ROCK FEST 2015に出店する。

南三陸のタコを使ったタコの唐揚げや、海鮮焼きそばを販売する。

結婚おめでとう

営業の沼倉さんが今月上旬に結婚しました！馴れ初は、本人から催事の時などに直接お聞き下さいね！

お二人の幸せ心からお祈り致します☆

ひとこと

日本一にならなくてもいい、裾野のような広い心をもちなさい。小さいころよく祖母から言われた言葉である▼先日、大学時の恩師が定年を迎えると言うことで、静岡へ行ってきた。その道中、見事な富士山を見た。懐かしい気持ちと、いつ見ても新鮮に感じる光景に思わず、シャッターを押した▼恩師は、「残念ながらノーベル賞までは行かなかったが、それは君たちに託す」と言いながらもこれからも一生蒲鉾の研究を続けると表明。相変わらず、恩師は柔らかい口調の中にも強靭な精神を持っていると感じた▼ふと、人は毎日生まれ変わると言ったフランスの詩人、ジャン・コクトーの言葉を思い出した。そう考えれば、同じ人でも昨日の考えと今日の考えが違うのは自然で決して悪いことだとは言えない。しかし、日々変わらないことを見出し、それを形で表していく。ものづくりの素晴らしさはそこにある▼富士は日本一の山▼南三陸の魅力は日本一。と思って頂けるよう、私はその裾野の役割を果たしていきたい。

及川　善弥

東名高速　静岡県富士市より